

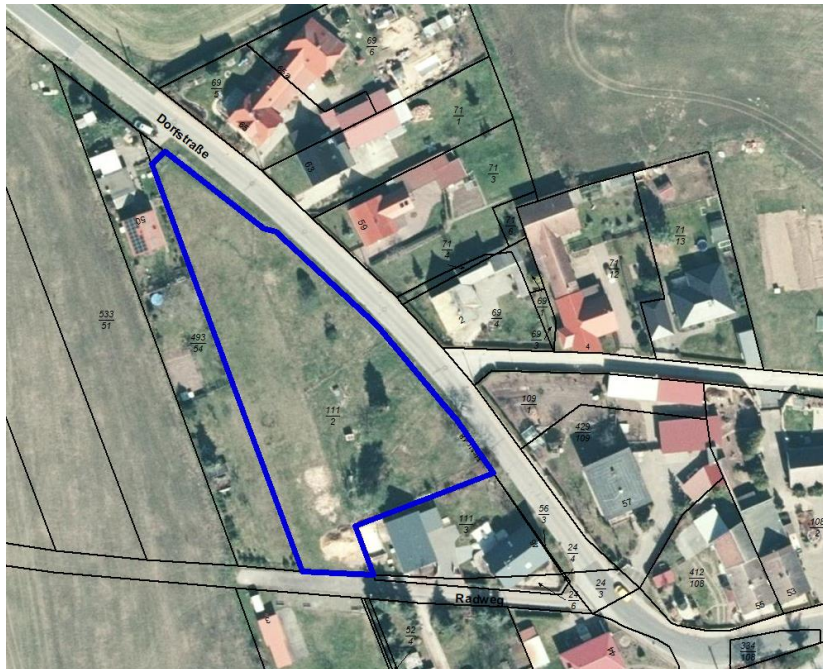

Entwurf Grundstücksteilung Staupitz Dorfstraße 48

Bestand

Flurstück 111/2 - ohne Zufahrt zu Dorfstraße 50



Vorschlag Teilung:



48 c - ca. 1.400 m²

48 b - ca. 1.100 m² (24 m breit)

48 a - ca. 1.300 m² (22 m breit)

